Département du Var

COMMUNE DU MUY

PLAN LOCAL D'URBANISME

MODIFICATION N°1

DOCUMENT GRAPHIQUE

Planche 4a : Zonage Centre

ECHELLE : 5 000°

PLU approuvé par DCM le 19.12.2016
Modification n°1 approuvée par DCM le 19.06.2018

Cabinet C. LUYTON
"Le Concorde" 280, Avenue Foch
83000 TOULON
Tél. : 04 94 89 06 48
Télécopie : 04 94 89 97 44
christian.luyton@wanadoo.fr

MAIRIE LE MUY
4 Rue de l'Hôtel de ville
83490 Le Muy
tel : 04 94 19 84 24

- Limite de zone, limite de secteur
- ER
- EBC
- Ancrage obligatoire des constructions
- Servitude de mixité sociale au titre de l'article L151-15 du code de l'urbanisme
  - 30% de logements locatifs sociaux
  - 40% de logements locatifs sociaux
  - 50% de logements locatifs sociaux
  - 100% de logements locatifs sociaux
- Secteurs soumis aux nuisances sonores
- Secteur ou doit être préservé et développé la diversité commerciale au titre de l'article L.151-16 du code de l'urbanisme
- Patrimoine bâti protégé au titre des Monuments historiques
- Eléments à protéger au titre de l'article L.151-19 du code de l'urbanisme
  - Patrimoine bâti urbain
  - Patrimoine bâti agricole
  - Patrimoine paysager urbain
  - Patrimoine paysager agricole et naturel
  - Canaux d'irrigation
- Changements de destination au titre de l'article L.151-11 2° du code de l'urbanisme
- Secteur soumis à la servitude de protection de l'oléoduc
- Secteur soumis à la servitude de protection de canalisation de transport de gaz haute pression
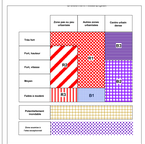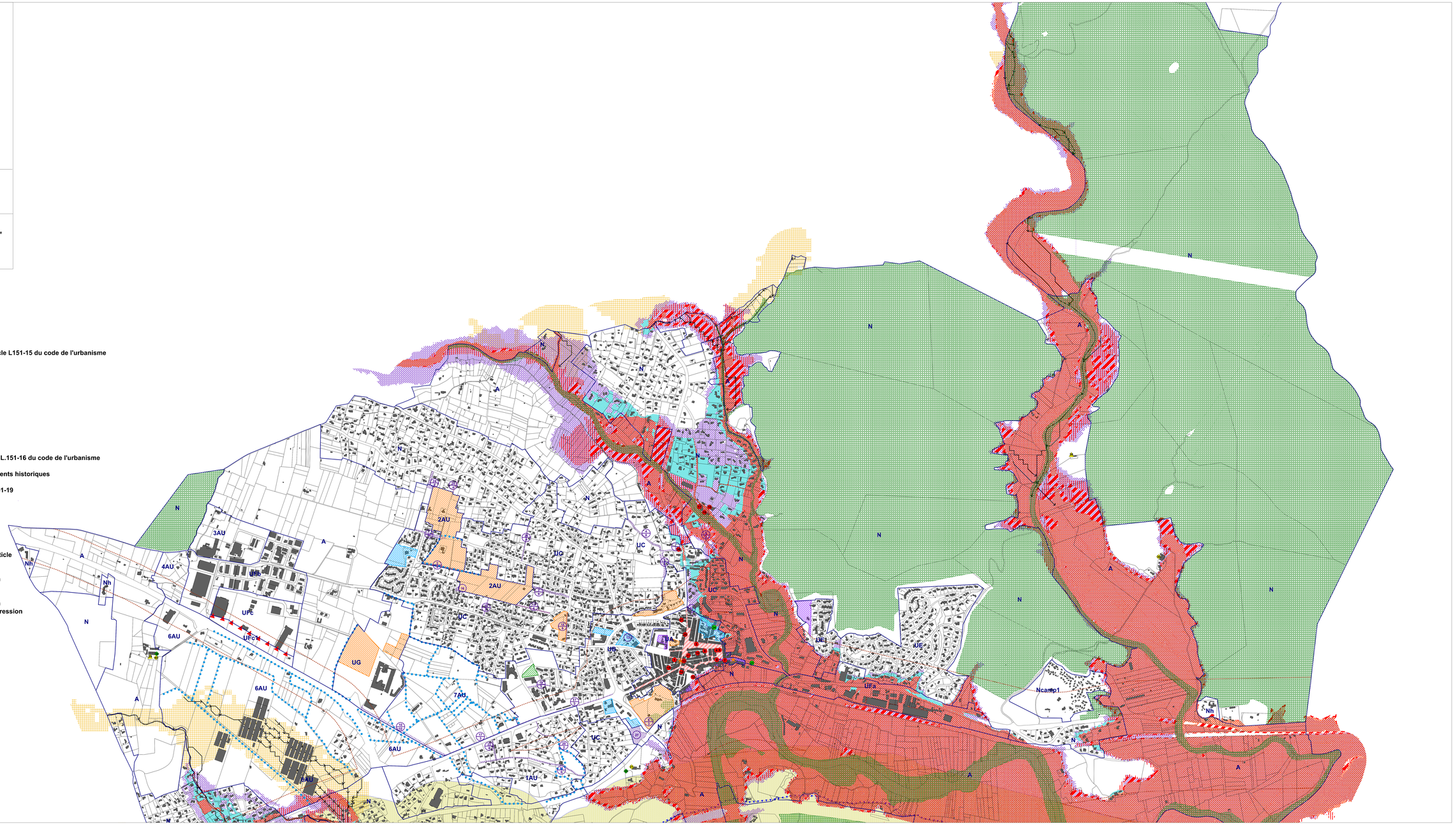
PPRi Approuvé le 26/03/2014